

SCAI MAS®

Softwaregestütztes
Migrationsmanagement
nach



oder

StarOffice™

Unterstützt den Sun Professional Analysis Wizard

SCAI Migration Analysis Suite

Migration von Microsoft Office™ nach OpenOffice.org.
Mit Sicherheit!

Sie wollen Lizenzkosten sparen?
Sie planen eine Migration nach Sun StarOffice/OpenOffice.org?
Dann haben wir genau das richtige Werkzeug für Sie.

Mit diesem Werkzeug können Sie sich nicht nur vor Überraschungen bei der Migration von Microsoft Office™ Dateien schützen, Sie können die Migration genauer planen und Kosten bereits im Vorhinein genau kalkulieren.

Besonders herauszustellende Funktionen:

- * Automatische Erkennung von Anwendungen mit MS-Office™ Schnittstellen auf dem Anwenderarbeitsplatz (OLE Automation) und de-facto Vorlagen mittels des Office Template Highlighter
- * Verschlüsselung sensibler Unternehmensdaten
- * Finden vorhandener MS-Office™ Dokumente im Netzwerk (*Inventur*)
- * Archivierung älterer MS-Office™ Dokumente
- * Erstellung von PDF-Dateien
- * Automatisches Konvertieren von Dokumenten in das ODF Format
- * Erstellung von benutzerdefinierten Berichten / QBE-Modul
- * Ändern der Kostenkalkulation einzelner Migrationsprobleme
- * Ändern der Folgestatus einzelner Migrationsprobleme
- * Steuern Sie SCAI MAS® mittels VB, VBScript, Delphi, C und anderen Sprachen
- * Unterstützung von Mehrprozessorsystemen



Entdecken Sie alle relevanten Microsoft Office™ Dokumente in Ihrer Organisation.

Über das Modul OFDR (=Office File Detection Robot) entdecken Sie alle migrationsrelevanten Dokumente in Ihrer Organisation.

Das Modul OTH (=Office Template Highlighter Add-In) ermöglicht das Auffinden von "De-Facto" Vorlagen mittels einer zusätzlichen Auswertung über die Verwendung der Dokumente.

So finden Sie vor allem die zahlreichen vermeintlich *normalen* Dokumente, die aber von Ihren Mitarbeitern als Vorlagen verwendet werden.

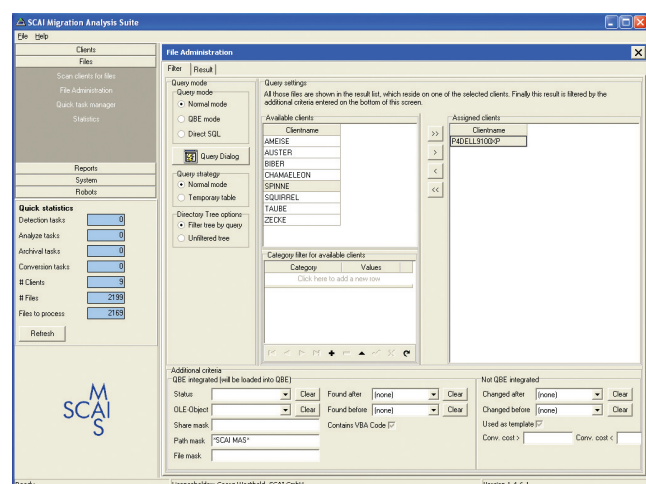

SCAI Migration Analysis Suite

Migration von Microsoft Office™ nach OpenOffice.org.
Mit Sicherheit!

Lassen Sie die Dokumente auf migrationskritische Merkmale untersuchen.

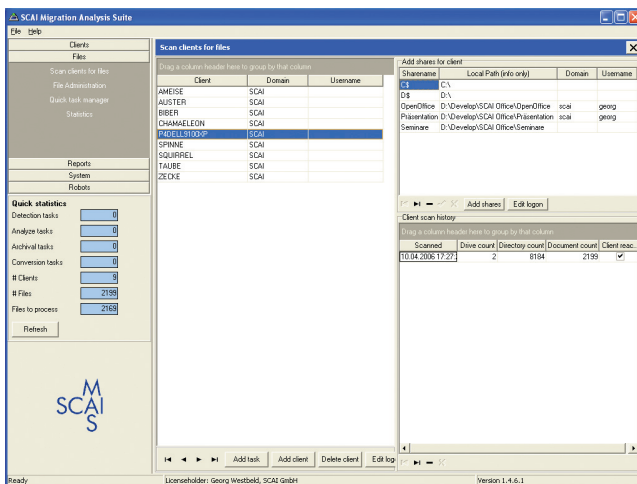

Das Modul OFAR (=Office File Analysis Robot) untersucht alle relevanten Dokumente auf Funktionsmerkmale, die bei einer Migration problematisch sind, und vermerkt dies mit einer Reihe nützlicher Zusatzinformationen in der SCAI MAS® Datenbank.

Da Sun StarOffice/OpenOffice.org Visual Basic for Applications™ nicht unterstützt wird, wird der in Dokumenten enthaltene Code für die Kostenanalyse besonders untersucht.

Hinzufügen von Kommentaren sowie manuelle Statusänderungen, die individuell jedem Dokument zugeordnet werden können, helfen Ihnen, den Workflow zu dokumentieren und im Auge zu behalten.

Eine leistungsfähige Oberfläche zur Auswertung der Ergebnisse.

Mit dem *Administration Frontend* können Sie die gespeicherten Daten bearbeiten, Klassifizierungen der Dateien vornehmen, komplexe Filter für die Anzeige der gescannten Dokumente definieren, Migrationsstatus einzelnen oder mehreren Dokumenten zuweisen usw.

Ferner ist ein Export der gewünschten Dokumente für die Archivierung als PDF oder im Original möglich.

Erstellen Sie Planungs- und Entscheidungsvorlagen, indem Sie die gesammelten, detaillierten Daten zu Rate ziehen.

SCAI MAS® schätzt die Kosten einer Migration anhand einstellbarer Parameter für Sie ab.

Dadurch können Sie die geplanten Migrationskosten mit Ihren derzeitigen Lizenzkosten vergleichen und so schnell Ihre Entscheidung für oder gegen eine Migration treffen.

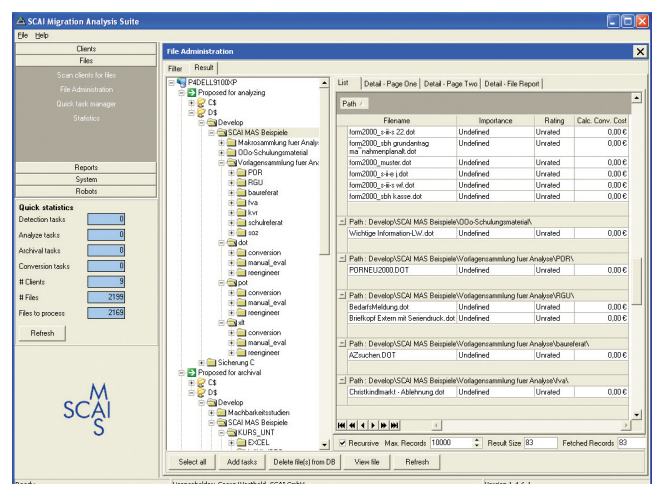

SCAI Migration Analysis Suite

Migration von Microsoft Office™ nach OpenOffice.org.
Mit Sicherheit!

Automatisches Erkennen von Anwendungen mit Microsoft Office™ Schnittstellen und De-Facto-Templates

Bei der Analyse der Clients werden bereits im Vorfeld der eigentlichen Migration Anwendungen (Standardanwendungen oder Spezialanwendungen) mit Microsoft Office™ Schnittstellen automatisch erkannt. Diese Informationen sind für die Integration von OpenOffice.org / StarOffice™ unerlässlich.

Ferner werden Daten über das Öffnen und Speichern von Dokumenten gesammelt, um sogenannte de-facto Vorlagen zu entdecken. Hierbei handelt es sich um Dokumente, die nicht als Vorlagen gespeichert wurden, aber als solche eingesetzt werden. Diese können Sie dem Anwender nach der Umstellung zu OpenOffice.org oder StarOffice™ als neue Vorlagen zur Verfügung stellen.

A	B	C	D	
1	Application	# PCs	Invoked application	Ø Invocations / day / PC
2	SAP	225	Excel, Word	5,2
3	Datawarehouse	15	Excel	25,3
4	Schedule	559	Excel	0,1
5	ComCheck	9	Word	3,4
6	Calculus Database	26	Excel, Word	12,4
7	CI Store	98	Powerpoint	1,4

A	B	C	D	
1	PC	Application	Office application	Ø Invocations / day
2	K0012JKA	SAP	Excel	5,2
3	K0012JKA	Schedule	Excel	0,5
4	M2300PDM	ComCheck	Word	2,2
5	M2300PDM	Schedule	Excel	0,3
6	M2300PDM	CI Store	Powerpoint	3,1
7				

Um einen Missbrauch dieser Informationen auszuschließen, werden alle sensiblen Daten verschlüsselt auf dem SCAI MAS® Server abgelegt. Der Zugriff auf diese Informationen ist nur einem dedizierten Kreis von Personen gestattet. Dieses wird durch die Definition eines Private und eines Public Keys vor Ort im Unternehmen gewährleistet.

Migration mit Sicherheit!

Sie werden keine großen Überraschungen mehr erleben, die den Erfolg der Migration in Frage stellen. Mit SCAI MAS® implementieren Sie einen qualitätsgesicherten und audittfähigen Migrationsprozess!

Möchten Sie mehr über unsere SCAI Migration Analysis Suite erfahren?

Dann besuchen Sie unsere Homepage:

<http://www.scaimas.de>
<http://www.scai.de>

*Mit uns heute erreichen,
was andere erst morgen schaffen!*

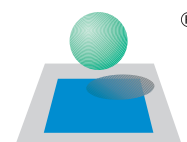

SCAI

The Office Migration Experts

SCAI Systemberatung & Software-Entwicklung GmbH

Bensberger Straße 1-3 · 51375 Leverkusen
Fon +49 214 85552-0 · Fax +49 214 85552-22
sales@scaimas.de · <http://www.scaimas.de>